松原市立松原第五中学校　進路通信　No.7　　令和 5年 5月 15日

NOBIRU

五中ホームページ

・大阪府立富田林高等学校

日　　時：６月３日(土)9：30～15：00・４日(日)9：00～14：00
内　　容：２０２３文化祭「蒼空星彩」（そうくうせいさい）
保護者・一般の方が校内に入るための入場券は
不要ですが入り口で受付が必要。
高校ホームページを見てください

・大阪府立今宮高等学校

日　　時：６月１０日(土)　１４：００～１６：００
受　　付：玄関アプローチ　13：00～
対　　象：生徒・保護者
内　　容：オープンスクール・全体説明会
部活動見学・校内見学・個別相談会（希望者）
（総合学科･共生推進教室（希望者））
持 ち 物：筆記用具・上履き
申し込み：５月２２日(月)12：00受付開始　６月４日(日)まで
各自高校ホームページから申し込む。
大会等の都合で部活見学できない場合があります。
先着300組までとし、定員に達し次第、受付を打ち切ることがあります。

今宮高等学校の総合学科：2020年度入学生から大きく変わりました。３つの系列を設定。
１年生から２年生に進級する段階で、理数系列・人文系列・ヒューマンライフ系列から一つを選択します。主に国公立大学進学、私立大学進学、様々な就職（公務員を含む）や専門学校進学に対応した系列を選択してもらいます。

全日制課程総合学科設置校　いろいろな系列があります　調べてみよう！

全日制の課程総合学科（デュアル総合学科を含み、エンパワメントスクール、クリエイティブスクールを除く。）

高等学校名	設置系列
柴島	グローバル、コミュニティー、ヒューマン、ライフ、ネイチャー
今宮	国際理解、文化･社会、理数、生命科学、芸術･体育
能勢	人文･理数(アカデミックエクスプローラー)、国際･情報(グローバルコミュニケーション)、人間･環境(ヒューマンライフ)、食･花･交流(グリーンツーリズム)
千里青雲	教育、健康、国際、科学、文化
芦間	自然科学とテクノロジー、文化と社会、国際理解とコミュニケーション、造形とメディア表現、生活と健康
福井(1年、2年)	国際コミュニケーション、福祉保育ヒューマニティ、健康スポーツ、芸術ライフ、情報メディア、総合サイエンス
枚岡樟風	農と自然、情報、工業デザイン、福祉･保育、人文･理数(2年、3年)、基礎教養(2年、3年)、文理系列(1年)、スポーツ健康科学(1年)、地域文化(1年)
八尾北	国際コミュニケーション、福祉ネットワーク、情報･テクノロジー、ライフクリエーション、人間科学
松原	ヒューマンネットワーク(国際理解)、コミュニティ(地域福祉)、クリエイティブ(情報表現)、スポーツ(スポーツ)、エコロジー･サイエンス(環境科学)
堺東	英語、理数、医療･看護、スポーツ･芸術、文化･社会
貝塚	人間と共生、生活と創造、自然と環境、情報と産業、文化と表現
布施北	デュアル(ものづくり、福祉、子ども未来、ビジネス)
大阪市立扇町総合	大阪文化、環境科学、国際観光、マーケティングデザイン、情報ネットワーク、会計ビジネス
大阪市立咲くやこの花	理数、ロボット工学、スポーツ、言語文化、造形芸術、映像表現
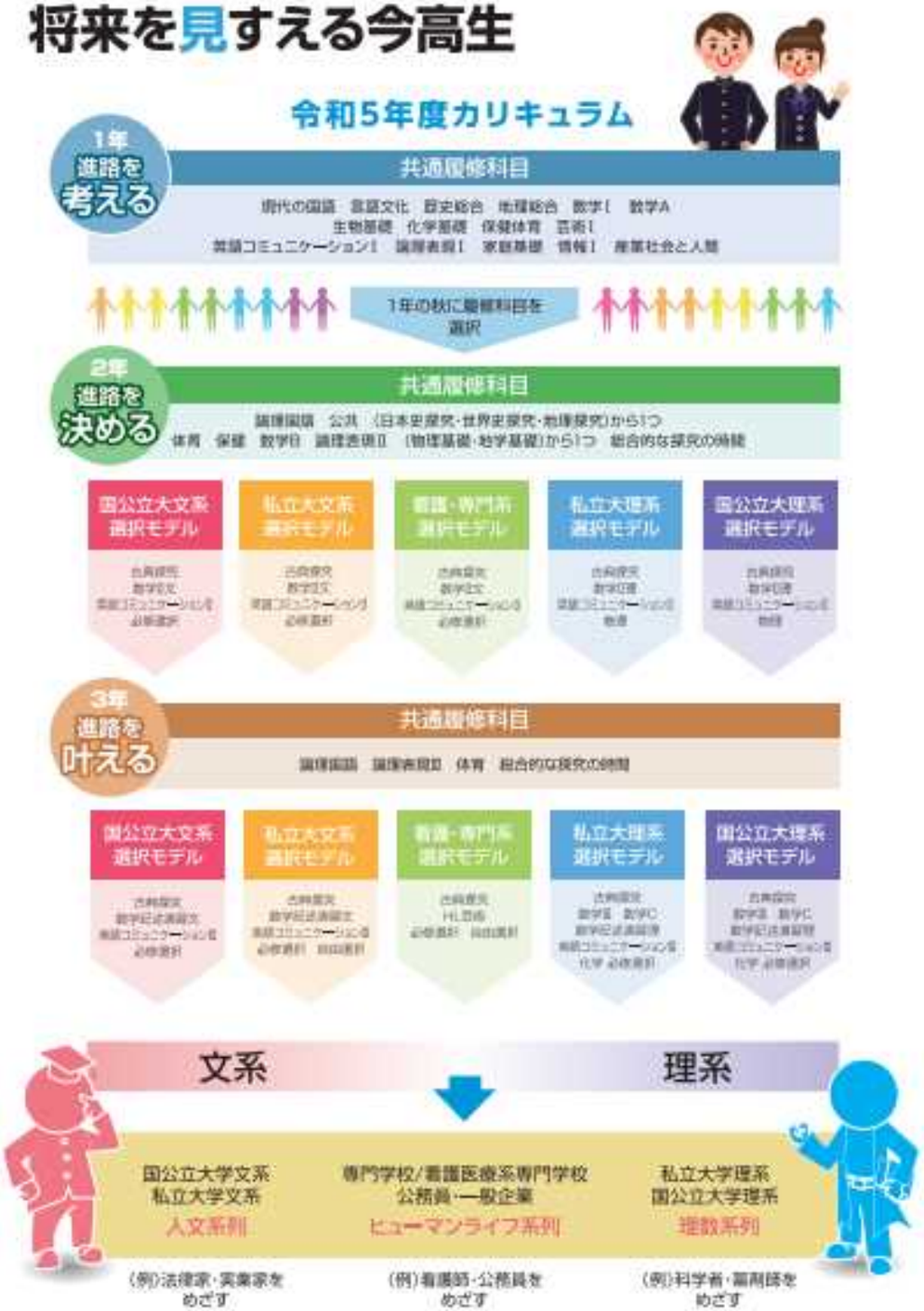
今宮高校の系列例